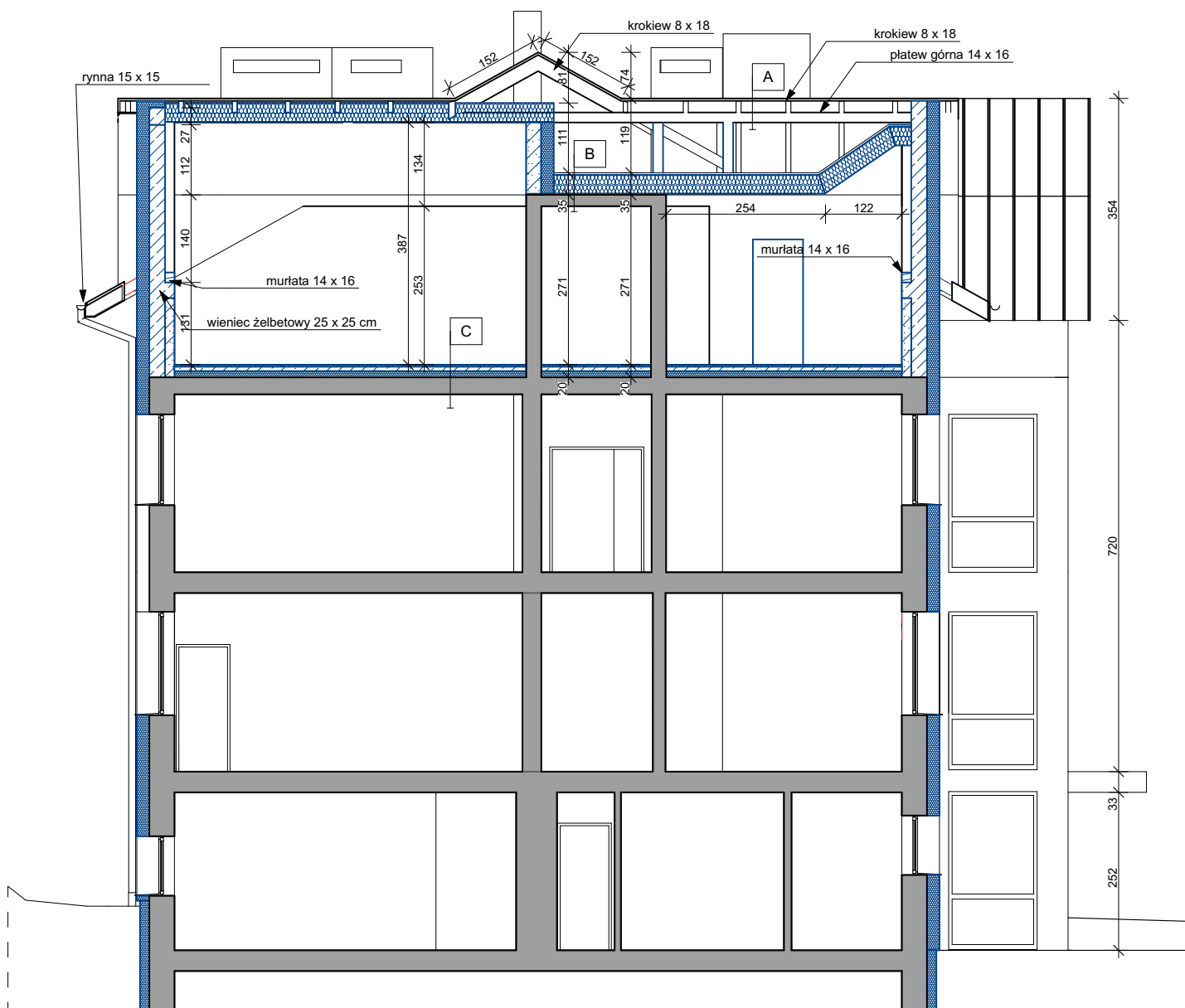

Prezentowana przebudowa tj. dobudowa szybu windowego nie zmienia, a w szczególności nie pogarsza istniejących warunków ochrony przeciwpożarowej i ewakuacji ludzi. Z uwagi na zakres projektu – dobudowa dźwigu windowego oraz przebudowę łazienki dla osób niepełnosprawnych, warunki ochrony przeciwpożarowej dla całości budynku nie były objęte zakresem analizy.

**A - Dach:**

blacha felcowana na rąbek stojący
membrana rozdzielcza
deskowanie pełne/ płyta OSB
krokwie

C - Strop poddasza:

panele podłogowe
3 cm - jastrych
5 cm - styrodur
5 cm - granulāt wyrównawczy

E - Podłoga na gruncie:

posadzka gresowa
5 cm - wylewka betonowa
20 cm - styrodur
10 cm - chudy beton
30 cm - żwir, gruz

B - Strop nad poddasza:

3-4 cm deska
folia paroprzepuszczalna
30 cm - wełna mineralna
folia paroszczelna
konstrukcja drewniana stropu
płyty g/k na profilach ocynkowanych

D - Strop nad parterem:

posadzka gresowa
5 cm - wylewka betonowa
5 cm - styrodur
15 cm - płyta żelbetowa

F - Dojście, odbojnice

6 cm - kostka betonowa z posypką granitową
15 cm - podsypka z piasku
30 cm - żwir, gruz

NAZWA OBIEKTU
BUDOWLANEGO

**ROZBUDOWA I PRZEBUDOWA BUDYNKU MIESZANIOWO-
USŁUGOWEGO W DUKLI WRAZ Z TERMOMODERNIZACJĄ BUDYNKU W
RAMACH ZADANIA PN.: "TERMOMODERNIZACJA BUDYNKÓW
UŻYTECZNOŚCI PUBLICZNEJ Z TERENU GMINY DUKLA"**

TYTUŁ RYSUNKU

Przekrój A-A

PODPIS:

IMIE I NAZWISKO PROJEKTANTA: mgr inż. arch. mgr sztuki ZBIGNIEW ŚWIECIŃSKI
UPR. BUDOWLANE I PRZYN. DO IZBY: A-10/00, PK-0188
SPECJALNOŚĆ UPRAWNIENI: ARCHITEKTONICZNA- PROJEKTANT

IMIE I NAZWISKO PROJEKTANTA: mgr inż. arch. RENATA ŚWIECIŃSKA
UPR. BUDOWLANE I PRZYN. DO IZBY: ANB.V.7342-117/93, PK-0208
SPECJALNOŚĆ UPRAWNIENI: ARCHITEKTONICZNA- SPRAWDZAJĄCY

ASYSTENT PROJEKTANTA: mgr inż. arch. ANNA WILK

ARCHIT studio
Szwarcberga ARCHITEKCI

38-400 Krosno, ul. Niepodległości 44
tel./fax: tel. 13 43 543 75
e-mail: biuro@swiecinskiarchitekci.pl
www.swiecinskiarchitekci.pl
NIP: 684-166-95-55 REGON: 370438936

PRAWA AUTORSKIE ZASTRZEŻONE WG USTAWY O PRAWIE
AUTORSKIM I PRAWACH POKREWNYCH (Dz. U. poz. 2509 z 2022 r.)

SKALA:

1:100

NUMER RYSUNKU:

6.

DATA SPORZĄDZENIA:

LIPIEC 2025